第３２回英田体育協会
グラウンドゴルフ大会

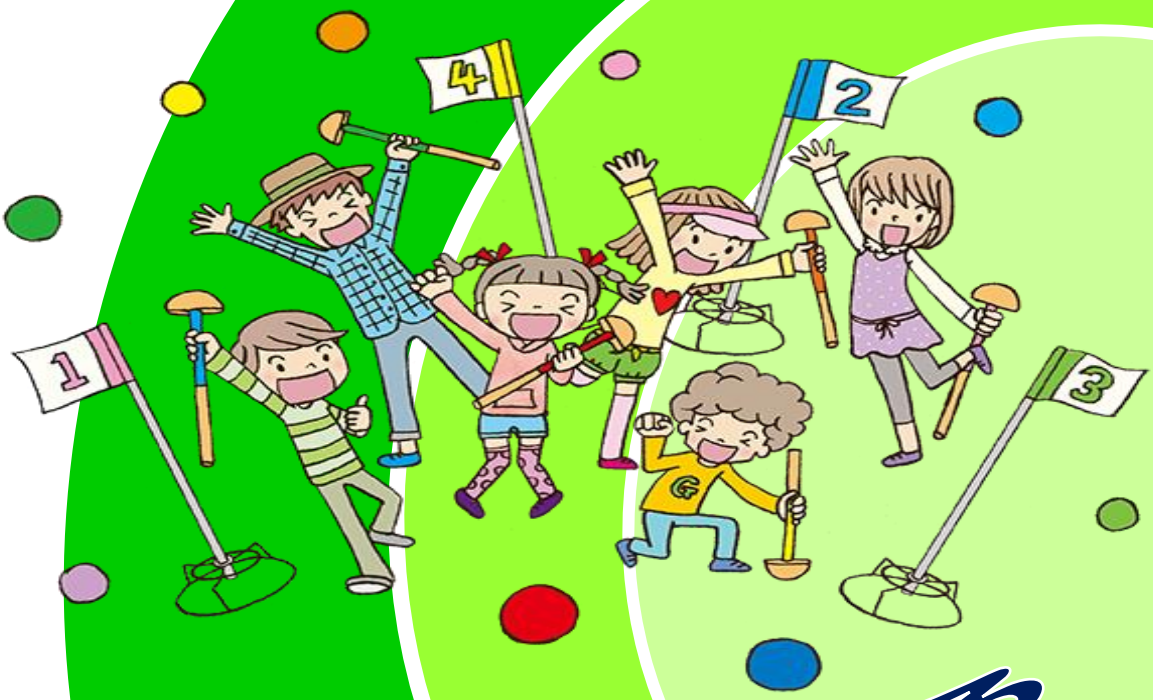

笑顔になれる
健康になれる
HAPPY☺SMILE

日　時　6月25日(日)9:00スタート(小雨決行)
場　所　種けんこう広場
受　付　8:30(チーム代表者)
会　費　無　料
※申込み用紙に5人1チームで参加者の名前を記入し、
英田公民館まで提出して下さい(6月19日(月)まで)